

# CROQ'LOISIRS

*Édité par l'AJAJ*

N° 33 VACANCES DE NOËL 2021

## L'atelier du père Noël



- Séances de sport
- Programme d'activité
- Bulletin d'inscription
- Equipe



# SOMMAIRE

Edito .....	2
L'équipe .....	3
Le projet .....	4
Fonctionnement .....	5
Les tarifs .....	6
Programme des loustiques .....	7
Programme des Intrépides .....	8
Programme 100% sports .....	9
Petites infos et récup'.....	10
AIAJ carte d'identité.....	11
Bulletin d'inscription.....	12
Partenaires et communication.....	13

# AIAJ EDITO

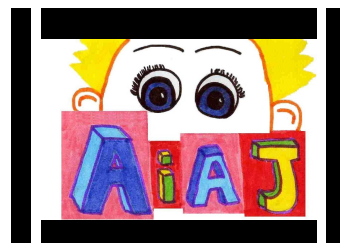

Le 21 décembre 2020, l'espace Yokoteck ouvre ses portes au public pour la première fois.

Un an déjà !!

Il y a un an, fin novembre, nous trépigions d'impatience de voir les travaux se terminer enfin !

Début décembre, le compte à rebours était lancé pour que tout soit installé et prêt pour l'ouverture aux vacances de Noël : c'était la valse des cartons ; tri du siècle, tour de déchetterie, nettoyage, montage de meubles, questionnement "on installe comme ça ou comme ça"... Tout le monde était mobilisé : élus; agents ; bénévoles ; animateurs chacun a mis sa pierre à l'édifice et puis le lundi 21 décembre, l'ouverture des portes.

Les premiers enfants arrivent tout hésitants, chacun cherchent ses marques dans ce nouvel environnement, l'équipe aussi ouvre 5 portes de placards avant de trouver le bon ! Et puis, chacun fini par trouver son endroit préféré, se love dans des jumbobags ou gigote sur un mogoo (tabouret oscillant). Le soir les enfants énumèrent les nouveaux jeux essayés, il fait beau cela donne l'occasion de profiter pleinement du terrain, des vélos et des planches à roulettes...

Ce nouveau lieu est rapidement apprivoisé et unanimement adopté.

**Joyeux anniversaire "Yokoteck" !**

# Une équipe



• **Camille,**  
**directrice** •



• **Nolwenn,**  
**animatrice** •



• **Sarah,**  
**animatrice** •



• **Mélanie,**  
**animatrice** •



• **Valentin,**  
**animateur** •



• **Agathe, adjointe &**  
**éducatrice sportive** •

*L'équipe*

**VOUS  
PRESENTE  
SON PROJET**



Pour cette années scolaire 2021/2022, le projet de l'accueil de loisirs s'intitule :

**"Galerie des possibles et de l'impossible".**

*Des portraits qui nous inspirent*

*Des portraits qui nous ouvrent les portes*

*Des portraits grâce à qui nous fabriquons le monde de demain.*

*Des portraits de femmes et d'hommes existants ou ayant existé (portrait des possibles) et des portraits de personnages fictifs (portrait impossible)*

Les objectifs généraux du projet sont :

- Ouvrir les enfants à des pratiques artistiques, sportives, scientifiques, numériques et ce quelque soit leur âge.
- Ouvrir les enfants au monde qui les entoure.
- Apporter aux enfants, des modèles de personnalités différentes, pouvant inspirer chacun, sans stéréotype.

Pour cette période des fêtes, nous faisons une petite entorse à notre projet en le consacrant uniquement aux fêtes de Noël, à cette magie que représentent pour les petits et les grands les fêtes de fin d'année. Le centre se transformera pour la semaine en atelier du Père Noël !

# FONCTIONNEMENT

CORNILLE - POCE LES BOIS - ST AUBIN DES LANDES

## DATE D'OUVERTURE :

- Du Lundi 20 Décembre au vendredi 24 Décembre : Espace Yokoteck à St Aubin des Landes.
- **Attention vendredi 24 Décembre fermeture à 17h30.**

## LES HORAIRES :

- 7h30 - 8h30 : garderie
- 8h30 - 17h30 : accueil de loisirs
- 17h30 - 18h30 : garderie

## LES POSSIBILITES D'INSCRIPTION :

Le matin arrivée entre 7h30 et 9h30, départ entre 11h45 & 12h15

Le matin + repas, arrivée entre 7h30 et 9h30, départ entre 13h15 & 14h

L'am, arrivée entre 13h15 et 14h, départ entre 16h45 à 18h30

L'am + repas, arrivée entre 11h45 & 12h15, départ entre 16h45 & 18h30

La journée, arrivée entre 7h30 & 9h30 et départ entre 16h45 & 18h30

## A PREVOIR POUR TOUS :

### **Une paire de chaussons + un goûter pour l'am (OBLIGATOIRE)**

Pour les Loustiques : un sac avec une tenue de rechange, une couverture, un doudou.

Pour les Intrépides : Prévoir 2 masques par jours

Pour tous : Au quotidien, une tenue qui ne craint rien, adaptée à la météo, un sac pour ranger ses affaires, ses bricos...

## ANNULATIONS OU ABSENCES :



- Toutes absences non justifiées par un certificat médical sera facturées.
- **L'accueil de loisirs étant ouvert une seule semaine les inscriptions sont fermes et définitives. Pas d'annulations sans frais possible.**



## Tarifs accueil de loisirs

<b>Quotient familial</b>	<b>0-567</b>	<b>568-800</b>	<b>801-1500</b>	<b>1501 et +</b>
<b>Journée sans repas</b>	8,15 €	8,85 €	9,70 €	10,55 €
<b>1/2 sans repas</b>	6,20 €	6,65 €	7,15 €	7,70 €
<b>Repas</b>	3,90 €	3,90 €	3,90 €	3,90 €
<b>1/4h de garderie</b>	0,30 €	0,30 €	0,30 €	0,30 €

Adhésion à l'association du 1er sept 2021 au 31 août 2022 :

11 euros /famille

Familles extérieures aux trois communes, majoration de :

1 euros/demi-journée

2 euros /journée

PS  
MS  
GS

# LES LOUSTIQUES

Du 20 au 24 Décembre



L'atelier du Père Noël



Cuisine



Espace lutin farceur

Test jeux de société



Bibliothèque de Noël



Espace musique



Fabrique de Noël



Lundi 20 Décembre



Course aux rennes :  
soit le premier renne à l'arrivée !

**Mais attention à la tempête de boules de neige**

Mardi 21 Décembre

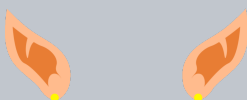

A la recherche du lutin perdu !



Mercredi 22 Décembre

Rallye photo : retrouve le lieu et prend toi en photo avec le lutin.

Jeudi 23 Décembre



Peux-tu devenir un lutin du Père Noël ?

Vendredi 24 Décembre



Jeux & cotillons !

Réveillon de Noël

7

Atelier cuisine : on prépare le festin du midi !

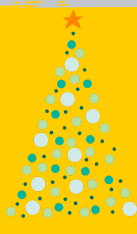



CP CE1  
CE2  
CM1 CM2

# LES INTREPIDES

Du 20 au 24 Décembre



L'atelier du Père Noël



Cuisine



Espace lutin farceur

Test jeux de société



Bibliothèque de Noël



Espace musique



Fabrique de Noël



Lundi 20 Décembre  
Escrime chip'bonnet



Jeux Olympiques de Noël

Tir sur cadeaux

Lancer de sucre d'orge



Mardi 21 Décembre

Escape game : Panique au réveillon !

Mercredi 22 Décembre



Chasse au Père Noël : Où est passé le Père Noël ?

Jeudi 23 Décembre



Casino de Noël



Vendredi 24 Décembre

Jeux et cotillons



Réveillon de Noël



8

Atelier cuisine : on prépare le festin du midi

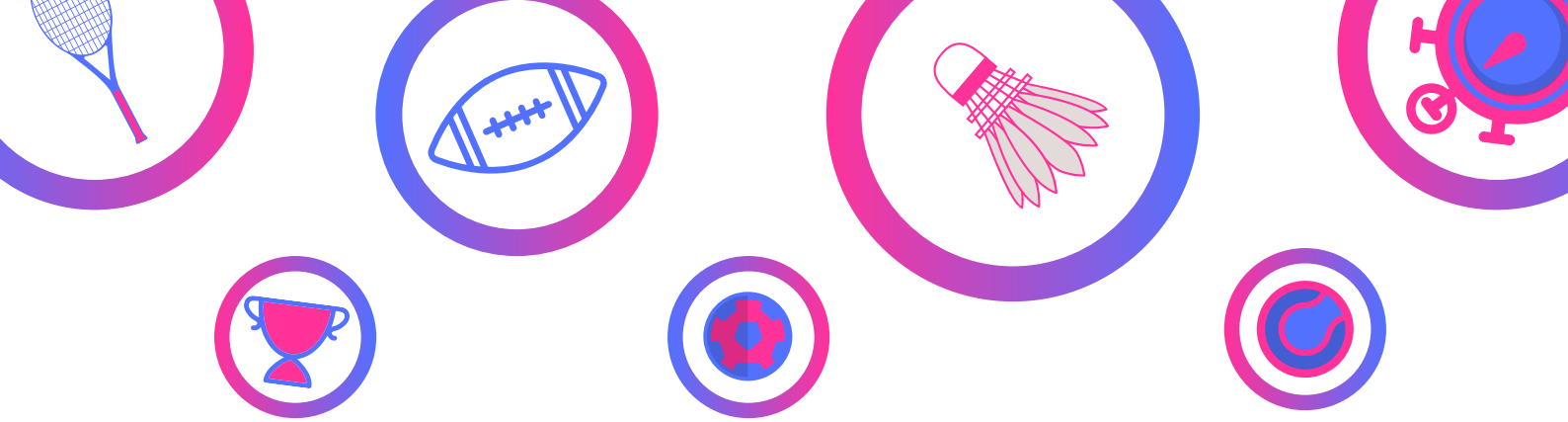

# *100% SPORT*

**Pour les MS-GS : 9h30-11h30**

Mardi 21 Décembre ● Baby Volley

**Pour les CP-CE<sub>1</sub> : 9h30-12h**

Jeudi 23 Décembre ● Zumba

**Pour les CE<sub>2</sub>-CM<sub>2</sub> : 14h-16h30**

Jeudi 23 Décembre ● Badminton



# MATÉRIEL DE RECUP'.

**POUR NOS ACTIVITÉS NOUS AVONS BESOIN DE  
RÉCUPÉRER LES OBJETS SUIVANTS !**

Paille pour potager

2 bottes de paille forme rectangulaire pour déco de Noël, que nous restituons après les fêtes.

Rouleaux en carton pas très haut (environ 10 cm de haut) mais large et très épais

Guirlandes de Noël dont vous n'avez plus l'usage.





Trois communes

Une association



## **Dernier appel !!!!** **AIAJ Carte d'identité**



**Statuts :** associatif

**Missions principales :** gestion de l'accueil de loisirs ; organisation de séjours ; animations familiales.

**Fonctionnement :** un conseil d'administration pilote l'association

**Equipe :** 4 salariés en CDI et une vingtaine de vacataire par an.

**Composition du conseil d'administration :** 2 élus/ commune ; 5 parents/commune ; 2 salariés. Le CA se réunit 4 fois /an.

Après plusieurs années de présences des bénévoles démissionnent du CA , puisque leurs enfants ne fréquentent plus la structure, malgré nos appels, nos affiches nous constatons malheureusement qu'aucun nouveau parent de Cornillé ne s'est manifesté pour intégrer le CA (**le quorum de Pocé ET St Aubin est désormais au complet**)

Nous lançons donc un dernier appel, nous avons besoin pour respecter nos statuts de 5 parents pour Cornillé

Des mesures seront prises lors de l'AG du 3/12 si nous n'avons pas le nombre de parent requis :

- Soit une augmentation significative du tarif journalier pour les familles de Cornillé.
- Soit l'arrêt de l'accueil des enfants de la commune.

Si vous êtes intéressés ou si vous souhaitez des renseignements, merci de prendre contact avec Camille (coordonnées complète dernière page) **11**





Nom : .....

Prénom : .....

Date de naissance : .....

**Accueil de loisirs**

Lundi 20 Décembre			Mardi 21 Décembre			Mercredi 22 Décembre		
M	R	AM	M	R	AM	M	R	AM
Jeudi 23 Décembre			Vendredi 24 Décembre					
M	R	AM	M	R	AM			

- Pour les enfants qui n'ont pas fréquenté l'accueil de loisirs depuis janv 2021, un dossier complet doit être complété et validé par l'association avant toute inscription
- Cochez les journées que vous souhaitez réserver.
- **Attention vendredi 24 Décembre fermeture à 17h30.**

**Animations sportives**

Sports	Dates	Agés	Heures	Cocher pour réserver
Baby volley	21/12	Ms-Gs	9h30-11h30	
Zumba	23/12	Cp-Ce1	9h30-12h	
Badminton	23/12	Ce2-Cm2	14h-16h30	

Le tableau d'inscription aux activités sportives vous permet de réserver une ou plusieurs activités pour votre enfant.

Pour autant, merci de compléter également le tableau d'inscription à l'accueil de loisirs, ce qui nous permet de savoir si votre enfant vient à la journée ou demi-journée, avec ou sans repas ...

**Inscription du 24 Novembre au 8 Décembre**

**L'accueil de loisirs étant ouvert une seule semaine les inscriptions sont fermes et définitives. Pas d'annulations sans frais possible.**

Signature :  
  
**12**

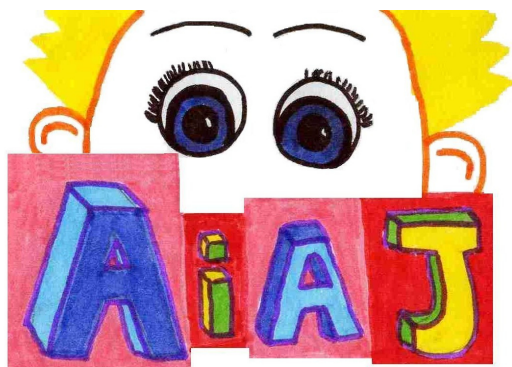

AIAJ  
2 rue de la mairie  
35500 Saint Aubin des Landes  
02 30 08 00 91  
06 26 53 72 24  
asso.aiaj@gmail.com  
<http://aiaj.toutmoncentre.fr/>

## Les partenaires de l'accueil de loisirs

Mairie de Cornillé

Mairie de Pocé les Bois

Mairie de Saint Aubin des Landes

CAF

MSA

SJDES35- Service jeunesse & sports



Pour recevoir les nouvelles de l'accueil de loisirs, n'hésitez pas à enregistrer votre adresse mail sur le site internet de l'association (sur la page d'accueil en bas à droite dans la case "recevez les nouvelles par e-mail")

<http://aiaj.toutmoncentre.fr/>