

# L'équipe Apel vous souhaite la **BIENVENUE**

**Mardi 10 octobre 2017**  
**Assemblée Générale Apel**

## Au programme ce soir :

2017

- Bilan moral, bilan d'activités ⇒ **Vote**
- Bilan financier ⇒ **Vote**
- Projets pour l'année 2017-2018
- Renouvellement des membres du Conseil d'Administration ⇒ **Vote**
- Temps d'échange « Une nouvelle Apel pour Sainte Marie : A vos idées, prêts, partez! »

L'Apel Sainte Marie  
fait partie  
du réseau des

**Apel**



# L'Apel : quelques chiffres !

## Au niveau national

**6 500** Apel présentes dans :

- 5 000 écoles
- 1 600 collèges
- 1 100 lycées

## En Ile et Vilaine

**300** équipes Apel présentes dans :

- 256 écoles
- 45 collèges
- 22 lycées

## Pour l'année 2016-2017

**935 000** familles adhérentes sur le plan national

**27 000** familles adhérentes en Ile et Vilaine

## Organisation du mouvement



L'Apel nationale est dirigée par un conseil d'administration de 16 membres, appelé Bureau national.



**30**  
Apel académiques



**95**  
Apel départementales

Chez  
nous



L'Apel d'établissement a un rôle  
d'accueil, d'animation, d'information,  
de conseil et de représentation  
des parents d'élèves.

**A** comme accueillir, animer,  
adhérer, accompagner  
**P** comme partager, partenaire  
**E** comme écoute, éduquer  
**L** comme liberté, lien

CLE

- Caisse locale d'entraide
- Ex. sujets : attribution d'aide financière pour l'immobilier

TRANSPORT  
SCOLAIRE

- Groupe de travail diocésain en lien avec le conseil général
- Ex. sujets : étude des demandes de dérogation de transport des familles

COMMISSION  
de RECOURS  
et d'APEL

- Instance qui délibère sur un choix d'orientation quand les familles sont en désaccord avec l'établissement

ENFANTS à  
Besoins  
Educatifs  
Particuliers

- En lien avec la MDPH et l' Inspection Académique
- Ex. sujets : notification d'orientation et demande d'AVS...

# L'Apel : des services pour les familles



L'abonnement au magazine de l'Apel **Famille & éducation** (5<sup>Nos</sup> sur l'année 2017) des informations pratiques et utiles sur la vie scolaire, les questions éducatives



La plateforme téléphonique Apel service (01 44 93 30 71) ; où une équipe de spécialistes répond aux questions éducatives et scolaires.



Un accueil personnalisé par le **service d'Information et Conseil aux Familles**. à l'Apel 35: démarche d'accompagnement à l'orientation, au suivi de la scolarité des élèves à besoins éducatifs particuliers....  
Contact : 02 99 33 75 13



**Soirées débat** organisées par l'Apel de votre école, l'Apel départementale.

Prochaine conférence de l'Apel 35 :

Vendredi 17 novembre 2017  
Autour de « **La Transmission** »  
Lycée Ozanam  
Cesson-Sévigné



# L'Apel Sainte Marie

**Nos activités  
en 2016-2017**



## - **Les cafés-parents :**

Moments de convivialité et d'échange  
entre parents

Chaque dernier vendredi du mois à 8h30



## - **Matinées jardinage et bricolage :**

- 26 novembre 2016 : installation des décorations de Noël et nettoyage de la cour
- 08 avril 2017 : Nettoyage de printemps : cour et espaces verts, taille des arbustes, petit bricolage
- 07 juillet 2017 : Déménagement de la classe de Carole-Cécile en prévision des travaux



## - **Pastorale**

Temps de préparation aux fêtes de Noël et Pâques (3 séances pendant l'Avent et 3 séances pendant le Carême)

Séances animées par Elisabeth Chamié, Sandrine Bourseau-Lestienne et Stéphanie Miginiac

## - **Ateliers couture (21/11/16 et 29/11/16)**

2 ateliers couture animés par Stéphanie André pour confectionner des snoods vendus lors du marché de Noël

## - **Ateliers Yoga Famille (06/02/17, 31/03/17 et 28/04/17)**

3 ateliers animés par Claire Livingston  
Salle du cloître de la maison de retraite St Cyr



- **Fête de la Fraternité (02/12/16)**

Matin : ateliers proposés par les parents et enseignants

Vente de décoration et petits objets réalisés par les élèves

Goûter

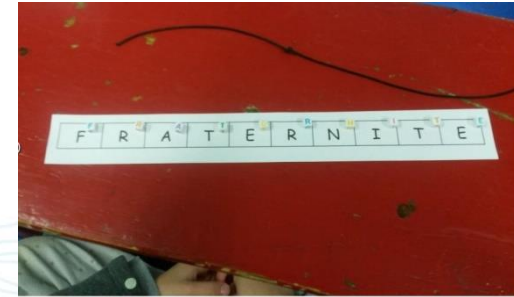

**Portes Ouvertes**

Venez (re)découvrir l'école à travers un parcours ludique et convivial

**le vendredi 10 mars 2017 de 16h30 à 19h30**

Au programme :

- Jeu de piste pour les enfants,
- Rencontre avec les enseignants,
- Moments d'échange avec les intervenants solidaires, l'APEL et l'OGEC
- Présentation du projet de réaménagement de la Maternelle,
- Vente de livres (St Lunité) et goûter

Ecole Ste Marie - 68 rue Pappe 33000 Bonnet

- **Portes ouvertes (10/03/2017)**

Présentation de l'association  
Tenue d'un stand goûter

- **Braderie (02/04/2017)**

Braderie « Enfance »

Tenue de stands : galettes-saucisses  
et buvette

Vingtaine d'exposants



- **Kermesse (01/07/2017)**

Célébration

Concours « chapeaux en folie »

Repas « galettes-saucisses »

Scène ouverte

Tenue de stands : jeux, buvette,  
gâteaux, maquillage, barbapapa...

# L'Apel au cœur de l'établissement

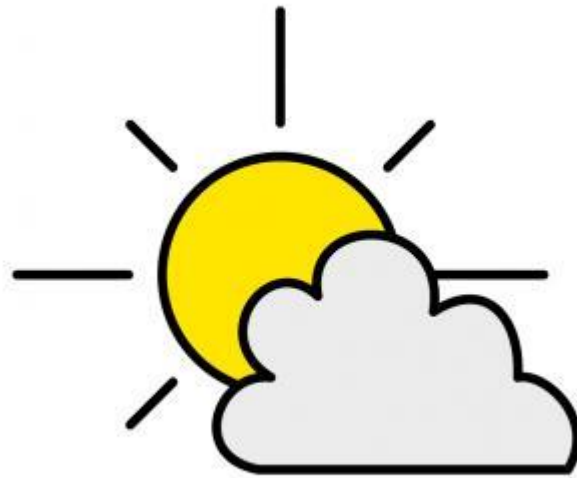

Parfois quelques nuages viennent obscurcir  
le fonctionnement d'une association...

- **Détournement de fonds découvert en juillet 2017**
  - **Point sur les faits**
  - **Actions menées pour recouvrer les fonds**

# L'Apel Sainte Marie

**Bilan financier  
2016-2017**



# Bilan financier 2016-2017

APEL DE STE MARIE - RENNES

COMPTE DE RESULTAT - Exercice du 1er SEPTEMBRE 2016 au 31 AOUT 2017



DEPENSES	ANNEE N	ANNEE N-1	RECETTES	ANNEE N	ANNEE N-1
Reversement cotisations	80,35		Cotisations	1299,55	
Assurance / Téléphone	34,55		Dons	0,00	
Fournitures administratives et affranchissements	97,89				
Entretien et réparation du matériel	-				
Accueil Parents Rentrée	-		Accueil Parents Rentrée	0,00	
Evènements antérieurs	128,59		Evènements antérieurs	490,00	
NOEL des enfants	685,87		NOEL des enfants	1113,00	
Braderie	113,99		TOMBOLA	1960,52	
KERMESSE	2 019,12		KERMESSE	5629,97	
Travaux Maternelle	-		Travaux Maternelle	158,80	dépenses N-1
Cadeaux, Dons...	-				
Participation Sortie scolaire Années antérieures	652,00				
Accueil des parents (portes ouvertes, AG,Café des parents...)	309,51				
Frais bancaires	116,59		Produits Financiers	6,01	(livret A)
Achats de matériels durables	79,97				
Baby foot	134,9		Baby foot	450,00	
<b>TOTAL DEPENSES</b>	<b>4 453,33</b>		<b>TOTAL RECETTES</b>	<b>11 107,85</b>	
	<b>RESULTAT NET</b>			<b>6 654,52</b>	

# Bilan financier 2016-2017

APEL DE STE MARIE - RENNES

BILAN - Exercice du 1er SEPTEMBRE 2016 au 31 AOUT 2017

ACTIFS	ANNEE N	ANNEE N-1	PASSIF	ANNEE N	ANNEE N-1
			RESERVES ANTERIEURES	4410,55	(pas de bilan en N-1)
CREANCE DETOURNEMENT	6 459,19				
TRESORERIE					
Banque - compte chèque	4 452,25				
Banque - livret	86,01				
Caisse	67,62		RESULTAT EXERCICE 2016/2017	6654,52	
<b>TOTAL ACTIFS</b>	<b>11 065,07</b>		<b>TOTAL PASSIF</b>	<b>11 065,07</b>	



## Répartition de la cotisation 2017-2018

Apel d'Ille et Vilaine	7,47 €
Apel de Bretagne	0,84 €
Apel Nationale	3,00 €
Ab. Famille Éducation	4,80 €

**Total mouvement Apel 16.11 €**



**Montant  
Apel Ste-Marie  
8,89 €**



**Montant de la  
cotisation Apel  
2017-2018  
25 €**

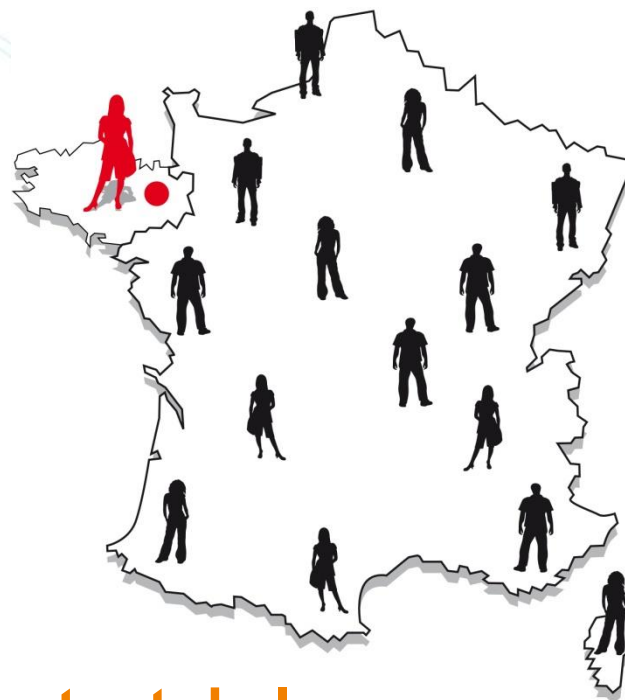



# Vote du bilan moral et d'activités



**Vote du bilan financier**

# L'Apel Sainte Marie

des projets pour  
l'année à venir



## ▪ des actions courantes

- Café-parents
- Portes ouvertes
- Kermesse

## ▪ des projets en cours

- Inauguration de la maternelle
- ...

## ▪ des idées, des suggestions ?

# Prochain congrès Apel Rennes – 1<sup>er</sup>, 2, 3 juin 2018 « Transmettre ! » Suivez l'évènement !



# L'Apel Sainte Marie

## une équipe de parents



## Savez vous comment fonctionne l'Apel ?

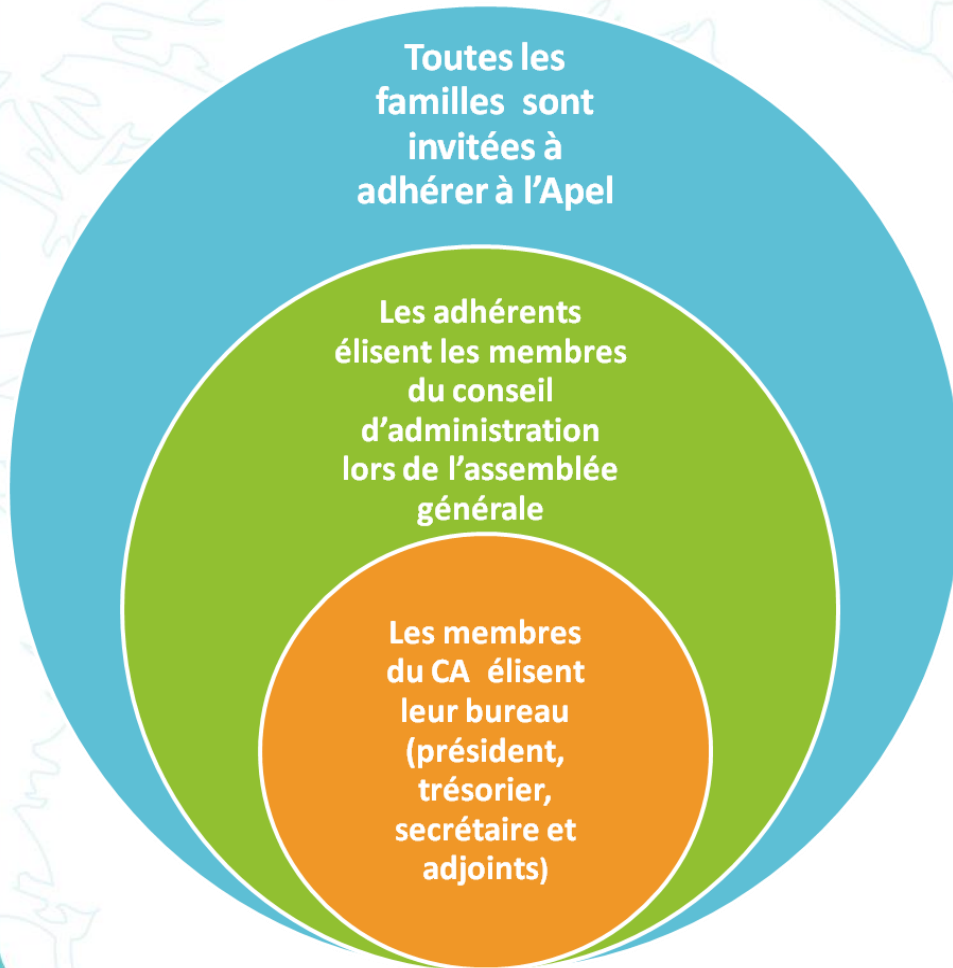

## Équipe Apel école Ste Marie

= le conseil d'administration + des parents investis

### Un bureau

avec les postes de

- président, vice président
- trésorier, trésorier adj.
- secrétaire, secrétaire adj.



## Les membres sortants

- BOUDRY Anne
- BUISSON Véronique
- CHAMIE Elisabeth
- PREIS Emiliana
- RODRIGUEZ DEL CID Miguel

## Les membres actuels

- ANDRE Stéphanie
- AUDIAU Bénédicte
- BOURSEAU-LESTIENNE Sandrine
- BRIEUX Armand
- DERI Karima

## Les membres entrants

- BERTAGNOLIO Anne
- BURLOT Carine
- COURTIN Séverine
- HAUREZ Dorothee
- SCHWAGER Julie
- SERAZIN Yoann





# Renouvellement de l'équipe

# Temps d'échange

## « Une nouvelle Apel pour Ste Marie : A vos idées, prêtres, partez! »

