

Ecole St Jean-Baptiste **MAD'ACTION**

Actions de Carême 2023



6 AVRIL 2023



VOYAGE À MADAGASCAR !!



6 AVRIL 2023

**SUR QUEL
CONTINENT SE
TROUVE
MADAGASCAR
??**



ACTIONS DE CARÊME 2023



6 AVRIL 2023

OÙ EST MADAGASCAR ???



ACTIONS DE CARÊME 2023



6 AVRIL 2023

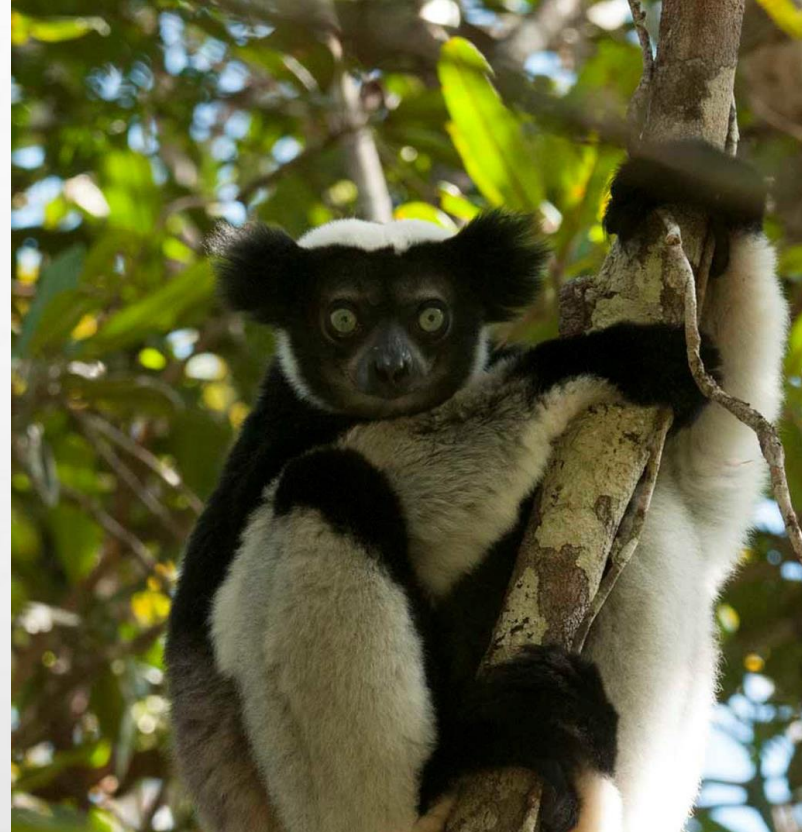

DES ANIMAUX ...

ACTIONS DE CARÊME 2023

6 AVRIL 2023

5

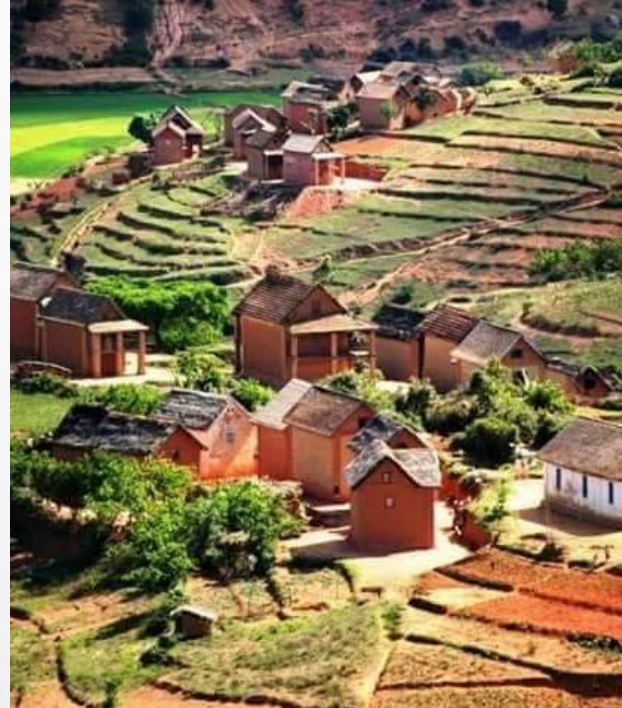

DES PAYSAGES !

ACTIONS DE CARÊME 2023

6 AVRIL 2023

6



DES MAISONS

ACTIONS DE CARÊME 2023

6 AVRIL 2023



ENCORE DES MAISONS

ACTIONS DE CARÊME 2023

6 AVRIL 2023



Photo d'archives



DES ENFANTS ET DES ÉCOLES

ACTIONS DE CARÊME 2023

6 AVRIL 2023



2022 : LES CYCLONES ENMATI ET BATSIRAI

ACTIONS DE CARÊME 2023



6 AVRIL 2023

10

UN CONTEXTE PARTICULIER

PASSAGE DE BATSIRAI ET ENMATI EN FÉVRIER 2022 :

La région du Fitovinany très touchée

Région d'origine d'Elysé

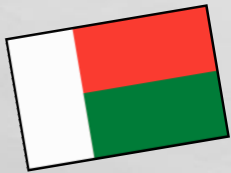

ACTIONS DE CARÊME 2023



6 AVRIL 2023

UN CONTEXTE PARTICULIER

PASSAGE DE BATSIRAI
ET ENMATI EN FÉVRIER
2022 :

La région du fitovinany très
touchée

ACTIONS DE CARÊME 2023



6 AVRIL 2023

UN CONTEXTE PARTICULIER

PASSAGE DE BATSIRAI ET ENMATI EN
FÉVRIER 2022 :

**Des personnes sans possibilité de
se nourrir convenablement :**

- *Cultures vivrières détruites*
- *Stocks et réserves détruits*
- *Rizières submergées d'eau saumâtre*
- *Les gens «compensent »
avec des plantes à peine
comestibles*

ACTIONS DE CARÊME 2023



6 AVRIL 2023

LES ACTIONS MENÉES

En 2022



6 AVRIL 2023



AIDE ALIMENTAIRE D'URGENCE À TATAHO

ACTIONS DE CARÊME 2023

15

6 AVRIL 2023

AIDE ALIMENTAIRE D'URGENCE À TATAHO

**COMMUNE RURALE DE
TATAHO AVEC LA PAROISSE
SAINT VINCENT DE PAUL**

Une distribution en mars 2022

Organisation de la distribution
par le conseil municipal

ACTIONS DE CARÊME 2023



6 AVRIL 2023

AIDE ALIMENTAIRE D'URGENCE À TATAHO

COMMUNE RURALE DE
TATAHO AVEC LA PAROISSE
SAINT VINCENT DE PAUL

ACTIONS DE CARÊME 2023



OKIA

6 AVRIL 2023



LES ACTIONS SOUTENUES EN 2022

Aides alimentaires d'urgence dans l'est de Madagascar

- Achat de denrées + convoyage depuis TANA
- Distribution dans la paroisse de MANAKRA
- Distribution dans la commune rurale de TATAHO

Au total, il a été distribué :

- ➔ 5,2 tonnes de riz
- ➔ 708 litres d'huile
- ➔ 320 kg de haricots secs

Aide alimentaire d'urgence : 9 415 €

LES PROJETS À SUIVRE EN 2023-24



ACTIONS DE CARÊME 2023

6 AVRIL 2023



LES ACTIONS A SUIVRE EN 2023-24

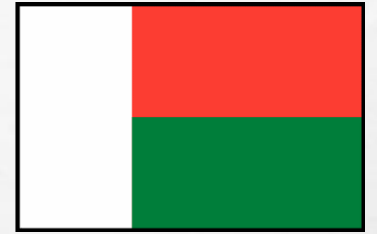

École de TATAHO – district de MANAKARA

Les écoles, construites par les villageois ont littéralement été soufflées par les cyclones :

- *plus d'abris pour suivre les enseignements,*
- *les professeurs refusent de faire cours,*
- *les familles qui scolarisaient leurs enfants, bénéficiaient d'une aide de l'UNICEF.*

1. Financement des matériaux par MAD'Action,
2. Mise en œuvre au cours d'une mission :
 - *volontaires MAD,*
 - *villageois,*



➔ **Sans école, pas d'enseignant. Pas d'enseignant, pas de scolarisation. Pas d'aides de l'UNICEF.**

Montant estimatif de la construction : 8 000 €



MERCI POUR VOTRE ATTENTION
ET POUR VOTRE FIDELITE !



ACTIONS DE CARÊME 2023

6 AVRIL 2023

21